



Anexo 6  
Secretaría de Salud  
Subsecretaría de Políticas de Salud y Bienestar Poblacional  
Dirección General de Epidemiología  
Estructura Dictaminada por la Secretaría de Salud  
Vigencia: 1 de marzo de 2025

C

D

E

F

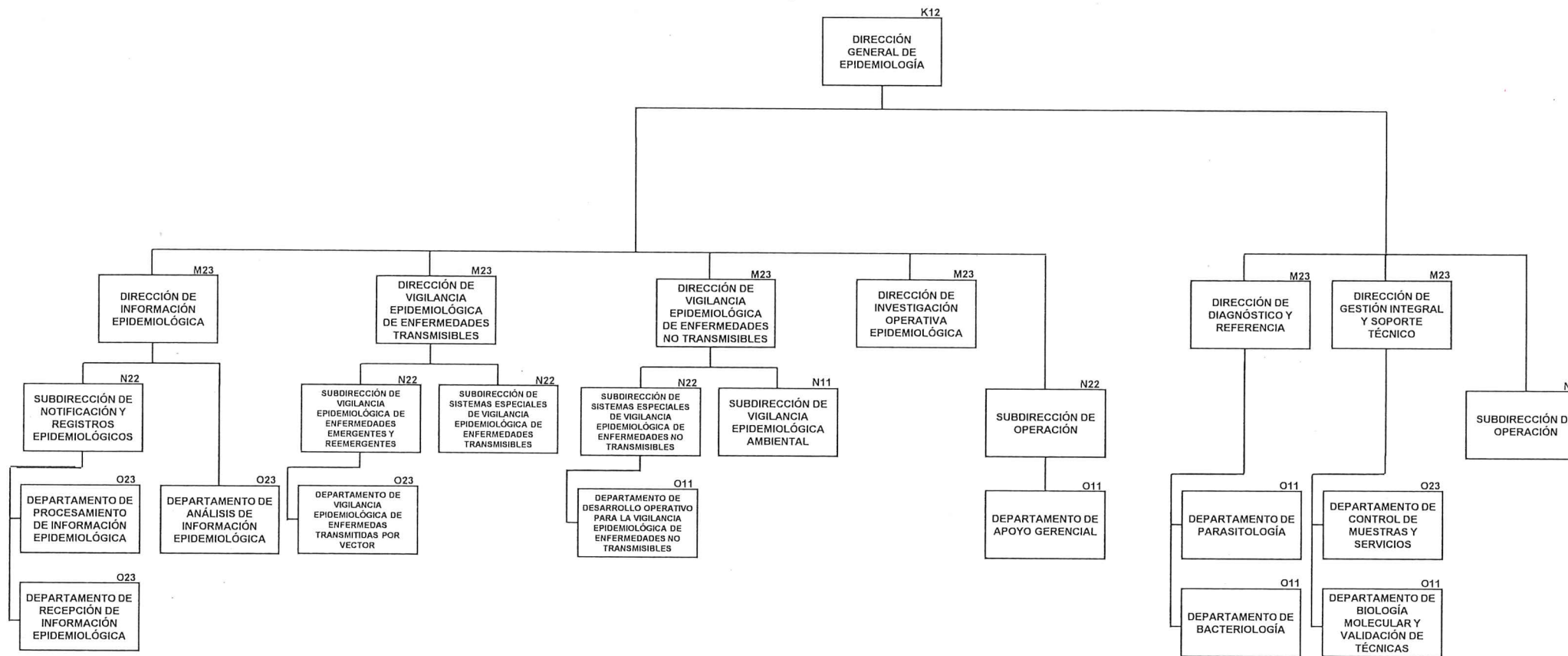

La estructura se elabora de conformidad con el registro y aprobación de tres escenarios por la Secretaría Anticorrupción y Buen Gobierno

DICTAMINA  
SECRETARÍA DE SALUD

LIC. MIRIAM MACHICAO CEBALLOS  
TITULAR DE LA UNIDAD DE ADMINISTRACIÓN Y FINANZAS